

Agora é tempo de ser Igreja

Entrada

L. e M.: Maria Luiza Ricciardi

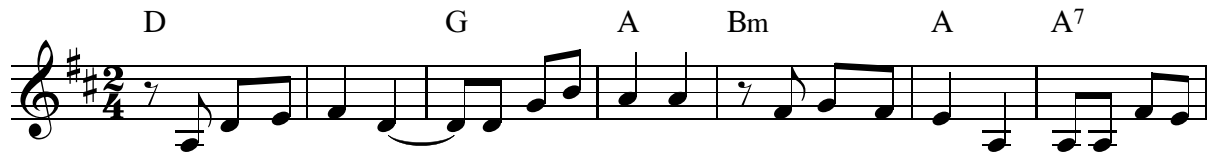

R/. A-go-ra é tem-po ___ de ser I - gre-ja, ca-mi-nhar jun - tos, ___ par-ti-ci-

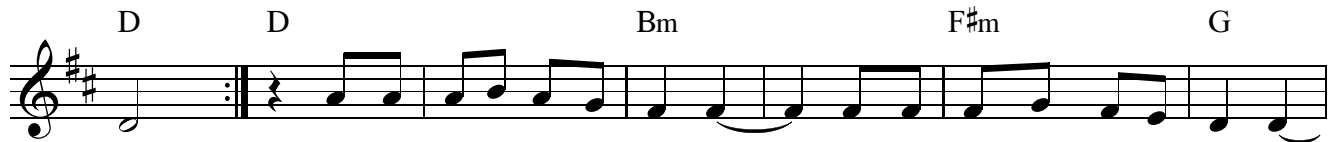

par. 1. So-mos po-vo es - co - lhi - do ___ e na fron-te as - si - na - la - dos
2. So-mos po-vo em mis - são, ___ já é tem - po de par - tir, ___
3. So-mos po-vo es - pe - ran - ça, ___ va-mos jun - tos pla-ne - jar: ___
4. So-mos po-vo a ca - mi - nho, ___ cons-tru - in-do em mu-ti - rão ___



1. ___ com o no - me do Se - nhor, ___ que ca - mi-nha ao nos-so la - do.
2. ___ É o Se-nhor que nos en - vi - a, ___ em seu no - me a ser - vir. ___
3. ___ Ser I - gre - ja a ser - vi - ço ___ e a fê tes - te - mu - nhar. ___
4. ___ no-va ter - ra, no-vo rei - no ___ de fra - ter - na co-mu - nhão. ___